

1. 主题事项

主题名称	事项名称
开养老院	企业开办
	其他建设工程竣工验收消防备案
	特殊建设工程的消防设计审查
	特殊建设工程消防验收
	建设项目环境影响评价审批（省市县）
	养老机构备案
	食品经营许可新办
	养老机构内设医疗机构备案

1.1 开养老院业务流程

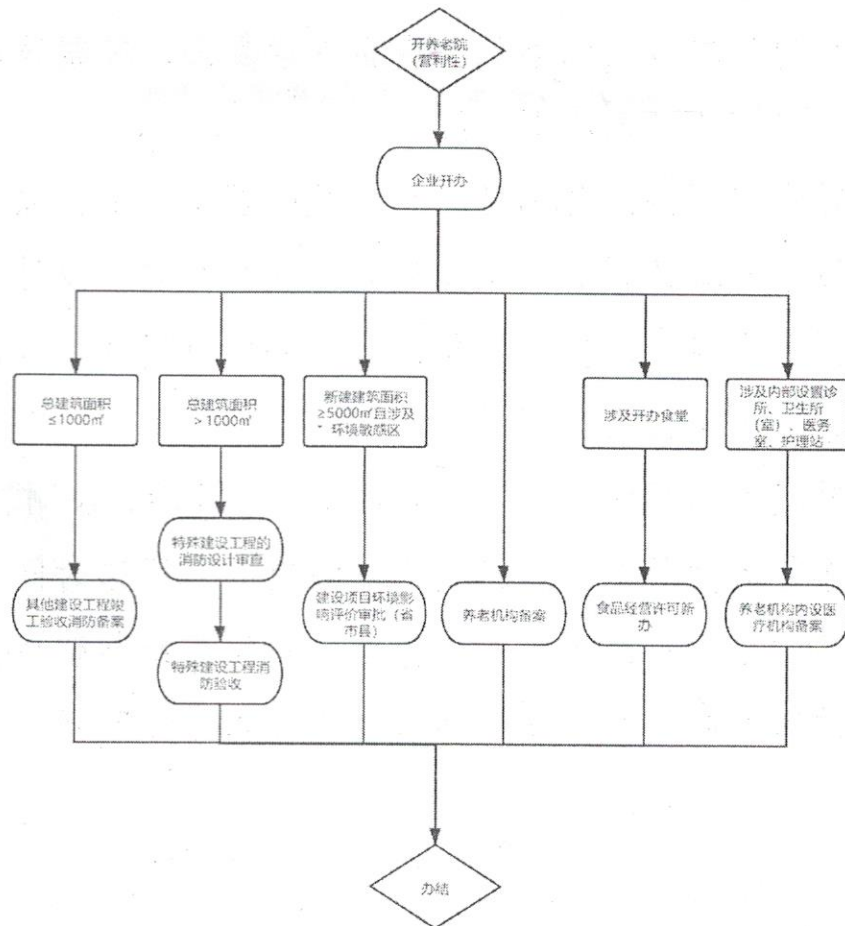

2. 一套材料

2.1 开养老院一套材料

序号	材料标准简称 (拆解材料)	材料说明	适用情形
公共材料			
1	开养老院申请表		
2	中华人民共和国居民身份证		
3	营业执照		
其他建设工程竣工验收消防备案 (总建筑面积≤1000m²)			
1	工程竣工验收报告		
2	有关消防设施的工程竣工图纸		
特殊建设工程的消防设计审查 (总建筑面积>1000m²)			
1	消防设计文件		
2	中华人民共和国建设工程规划许可证		
特殊建设工程消防验收 (总建筑面积>1000m²)			
1	工程竣工验收报告		
2	有关消防设施的工程竣工图纸		

建设项目环境影响评价审批（省市县）（新建建筑面积≥5000㎡且涉及环境敏感区）			
1	建设单位审批申请文件		
2	环境工程评估单位出具的评估意见	可选项	
3	建设项目环境影响报告表		
4	建设单位承诺书		
5	依法公开的环评文件全本		
6	主管部门出具的意见		
养老机构备案			
1	备案承诺书		
食品经营许可新办（涉及开办食堂）			
1	委托书		委托办理
2	食品安全管理人员登记表		
3	食品经营许可承诺书		
4	食品安全自查、从业人员健康管理、进货查验、食品安全事故处置等保证食品安全的规章制度		
5	单位食堂提供关键环节食品加工操作规程		涉及单位食堂
6	经营场所、设备布局、加工流程、卫生设施等平面示意图及说明		
养老机构内设医疗机构备案（涉及内部设置诊所、卫生所（室）、医务室、护理站）			
1	开展相关业务范围的卫生技术人员名录	含医师资格证、医师执业证、职称证复印件	
2	养老机构内设医疗机构管理规章制度		
3	医疗废物处理方案和污水处理方案		
4	相关的医疗设备、设施清单		
5	内设医疗机构内部分区布局图		
6	公众聚集场所投入使用、营业前消防安全检查合格证		

3. 一张表单

3.1 开养老院一张表单

表单项分类	序号	表单项名称 (中文)			
				35	总建筑面积 (m ²)
基本信息	1	企业名称		36	特殊建设工程情形
	2	法人登记机关		37	建设单位资质等级
	3	统一社会信用代码		38	建设单位法定代表人 (身份证号)
	4	企业邮箱		39	建设单位项目负责人 (身份证号)
	5	注册地址		40	建设单位联系电话 (移动电话和座机)
	6	经营场所城市		41	设计单位名称
	7	经营场所区县		42	设计单位资质等级
	8	经营场所街道		43	设计单位法定代表人 (身份证号)
	9	经营场所地址		44	设计单位项目负责人 (身份证号)
	10	法定代表人		45	设计单位联系电话 (移动电话和座机)
	11	法定代表人性别		46	施工单位名称
	12	法定代表人民族		47	施工单位资质等级
	13	法定代表人职务		48	施工单位法定代表人 (身份证号)
	14	法定代表人户籍登记详细住址		49	施工单位项目负责人 (身份证号)
	15	法定代表人证件类型		50	施工单位联系电话 (移动电话和座机)
	16	法定代表人身份证		51	监理单位名称
	17	法定代表人电话		52	监理单位资质等级
	18	法定代表人手机号码		53	监理单位法定代表人 (身份证号)
	19	联系人姓名		54	监理单位项目负责人 (身份证号)
20	联系人电话		55	监理单位联系电话 (移动电话和座机)	
21	联系人邮编		56	技术服务机构名称	
工程消防信息	22	工程名称		57	技术服务机构资质等级
	23	编号		58	技术服务机构法定代表人 (身份证号)
	24	申请日期		59	技术服务机构项目负责人 (身份证号)
	25	建设单位		60	技术服务机构联系电话 (移动电话和座机)
	26	联系人姓名		61	建筑工程施工许可证号、批准开工报告编号或证明文件编号 (依法需办理的)
	27	联系人电话		62	《特殊建设工程消防设计审查意见书》文号 (审查意见为合格的)
	28	工程地址		63	审查合格日期
	29	类别		64	制证日期
	30	建设工程规划许可文件 (依法需办理的)		65	建筑信息
	31	临时性建筑批准文件 (依法需办理的)		66	装修工程装修部位
	32	特殊消防设计		67	装修工程装修面积 (m ²)
	33	建筑高度大于250m的建筑采取加强性消防设计措施		68	装修工程装修层数
	34	工程投资额 (万元)			

	69	装修工程使用性质		104	项目申请单位证照类型
	70	装修工程原有用途		105	项目申请单位证照代码
	71	建筑保温材料类别		106	项目申请单位登记机关
	72	建筑保温所在层数		107	项目申请单位住所
	73	建筑保温部位		108	项目申请单位法人代表姓名
	74	建筑保温材料		109	项目申请单位法人代表身份证号
	75	消防设施及其他		110	项目申请单位经办人姓名
	76	工程简要说明		111	经办人身份证号码
项目环评信息	77	项目代码		112	经办人手机号码
	78	项目状态		113	经办人电子邮箱
	79	项目名称	养老机构信息	114	名称
	80	项目建设地点		115	服务范围
	81	项目详细建设地点		116	服务场所权属
	82	审批类型		117	养老床位数量
	83	审批事项办理阶段		118	服务设施建筑面积
	84	国标行业	食品信息	119	外设仓库详细地址
	85	项目所属行业		120	主体业态（一级）
	86	产业结构调整指导目录		121	主体业态（二级）
	87	审批事项目录		122	经营项目（一级）
	88	建设模式		123	经营项目（二级）
	89	上网模式		124	申请副本数
	90	是否外商投资		125	有效期
	91	项目建设性质		126	经济性质
	92	建设规模及内容		127	职工人数
	93	拟开工时间		128	应体检人数
	94	拟建成时间		129	是否告知承诺
	95	项目估算总投资(万元)		130	食品安全管理人员情况登记表
	96	引进用汇(万元)		131	从业人员情况登记表
	97	引进用汇资金单位		132	食品安全设施设备登记表
	98	自有资金(万元)	医疗机构信息	133	服务范围
	99	政府投资(万元)		134	投资总额
	100	银行贷款(万元)		135	类别
	101	其他(万元)		136	名称
	102	项目申请单位名称		137	诊疗科目
	103	项目申请单位性质		138	床位（牙椅）

4. 办事指南公共要素

序号	类别	要素名称	要素内容	要素性质
1	基本信息	主题名称	开养老院	公共要素
2		服务对象	法人	公共要素
3	联办事项	事项名称	其他建设工程竣工验收消防备案 特殊建设工程的消防设计审查 特殊建设工程消防验收 建设项目环境影响评价审批(省市县) 养老机构备案 食品经营许可证新办 养老机构内设医疗机构备案	公共要素
4	设定依据	法规名称	中共中央办公厅 国务院办公厅关于调整住房和城乡建设部职责机构编制的通知 中央编办关于建设工程消防设计审查验收职责划转核增行政编制的通知 中华人民共和国环境影响评价法(2018修正) 中华人民共和国环境保护法(2014修订) 中华人民共和国老年人权益保障法 中华人民共和国食品安全法(2015修订) 国家卫生计生委办公厅关于养老机构内部设置医疗机构取消行政审批实行备案管理的通知 养老机构管理办法	公共要素
5		号令	中华人民共和国主席令第六号 厅字〔2018〕85号 中央编办发〔2018〕169号 中华人民共和国主席令第24号 主席令第9号 主席令第72号 中华人民共和国主席令第21号 国卫办医发〔2017〕38号 民政部令第66号	公共要素
6		颁布机构	全国人民代表大会常务委员会/中华人民共和国住房和城乡建设部/中华人民共和国应急管理部/国家卫生和计划生育委员会办公厅/中华人民共和国民政部	公共要素
7		发布日期	2009-04-30/2000-04-03/2019-03-26/2018-12-28/2014-04-23/2013-06-30/2015-04-23/2017-11-07/2020-09-01	公共要素
8		生效日期	2009-05-01/2000-04-04/2019-03-27/2018-12-29/2015-01-01/2013-07-01/2015-10-01/2017-11-08/2020-11-01	公共要素
9		法规原文链接	http://www.chinalaw.gov.cn/Department/content/2019-06/11/582_236654.html https://baike.baidu.com/item/%E5%B8%A8%E5%B7%A5%E7%A5%8B%E7%A3%E5%B7%A5%E9%8C%E6%94%B6%E5%A4%B7%E6%A1%83/7607197?fr=aladdin http://www.mohurd.gov.cn/wjfb/201903/t20190329_239954.html http://policy.mofcom.gov.cn/claw/clawContent.shtml?id=66093 http://policy.mofcom.gov.cn/claw/clawContent.shtml?id=5811 http://www.chinalaw.gov.cn/Department/content/2019-01/17/592_227062.html http://policy.mofcom.gov.cn/claw/clawContent.shtml?id=49307 http://www.law-lib.com/law/law_view1.asp?id=603286 http://www.gov.cn/zhengce/zhengceku/2020-09/10/content_5544761.htm	公共要素
10		条款内容	/	公共要素
11	申请条件	受理条件	/	公共要素
12		禁止性要求	/	公共要素
13	办理流程	环节名称	/	公共要素
14		审查标准	/	公共要素
15		办理结果	/	公共要素
16		材料公开名称	以3.0事项库要素为准	公共要素
17		材料标准名称		公共要素
18		来源渠道		公共要素
19		来源渠道说明		公共要素
20	材料分类	公共要素		
21	材料类型	公共要素		
22	材料形式	公共要素		
23	材料份数	公共要素		
24	材料规格	公共要素		
25	原件要求	公共要素		
26	材料必要性	公共要素		
27	填报须知	公共要素		
28	材料受理标准	公共要素		
29	审批结果	审批结果类型	批文/证照	公共要素
30		审批结果名称	建设工程竣工验收消防备案凭证 建设工程消防设计审核意见书 建设工程消防验收意见书 建设项目环境影响报告书(表)的批复 设置养老机构备案回执 食品经营许可证 医疗机构执业许可证	公共要素
31	收费目录	是否收费	否	公共要素
32		收费项目名称	/	公共要素
33		收费标准	/	公共要素
34		收费依据	/	公共要素

个性要素由各市州根据实际办理情况编写。